Institut **Escola del Treball de Barcelona**

Programa de formació i inserció (PFI)

Auxiliar de

Serralleria i construccions metàl·liques

Família professional

Fabricació mecànica

Aquests estudis capaciten per dur a terme operacions auxiliars en els processos de mecanització i muntatge per a la fabricació mecànica, així com per construir, muntar i reparar elements de serralleria i d'estructures metàl·liques.

Durada dels estudis

Un curs acadèmic, de 1.000 hores.

Continguts

Inclouen:

Qualificació professional completa:

- FME031_1: Operacions auxiliars de fabricació mecànica.

Mòduls de formació professional

- Operacions bàsiques de fabricació
- Soldadura i fusteria metàl·lica
- Fusteria d'alumini i PVC
- Equips, procediments i materials emprats en serralleria
- Projecte integrat
- Formació bàsica en prevenció de riscos laborals
- Formació pràctica en empreses (mínim 180 hores)

Mòduls de formació general

- Estratègies i eines de comunicació
- Entorn social i territorial
- Estratègies i eines matemàtiques
- Incorporació al món professional

Tutoria, seguiment i orientació personalitzada

De què treballaràs?

- Operacions auxiliars en els processos de mecanització i muntatge per a la fabricació mecànica, així com per construir, muntar i reparar elements de serralleria i d'estructures metàl·liques.

Continuïtat

La superació d'aquest programa de formació i inserció (PFI) comporta:

- Certificació acadèmica i professional que conté la qualificació final obtinguda en el programa de formació i inserció (PFI) i acredita les competències professionals assolides.
- Certificat del Curs d'accés als cicles formatius de grau mitjà (CAM), si el PFI s'ha cursat en un centre autoritzat a impartir aquest Curs d'accés.
- Accés als cicles formatius de grau mitjà, d'acord amb la Resolució EDU/2638/2020, del 26 d'octubre.
- Reconeixement dels mòduls professionals superats en el programa de formació i inserció (PFI) per a l'obtenció del títol professional bàsic associat al perfil.
- Obtenció del certificat de professionalitat FMEE0108 Operacions auxiliars de fabricació mecànica, que emet l'Administració laboral.
- Accés als centres de formació d'adults per obtenir el GESO, sense complir el requisit de tenir 18 anys.

Centre d'Excel·lència educativa e2cat
QUALIcat
ISO 9001 : 2008 BUREAU VERITAS Certification
Bureau Veritas, Certificación

Itineraris formatius:

Programes de formació i inserció (PFI)

Què són els PFI

Són programes que tenen una finalitat formativa i professionalitzadora en un perfil professional concret.

Requisits d'accés

S'adrecen a joves no ocupats que:

- no han obtingut el títol de graduat en ESO
- tenen com a mínim 16 anys d'edat i com a màxim 21, l'any d'inici del programa.

Objectius dels PFI

- Retornar al sistema educatiu.
- Obtenir una formació bàsica per poder accedir al mercat laboral.

Estructura

- Mòduls de formació general per a l'adquisició de competències instrumentals bàsiques.
- Mòduls de formació professional per a l'assoliment de les competències professionals (inclouen un mòdul de pràctiques en centres de treball).
- Accions de seguiment i orientació.

Certificació de la formació

És una certificació en què consta el perfil professional cursat i la relació d'unitats de competències assolides corresponents a qualificacions professionals de nivell 1.

Perfils professionals de PFI que s'imparteixen a l'Institut Escola del Treball

Auxiliar de:

- Fabricació mecànica i d'ajust i soldadura
- Fusteria metàl·lica i PVC
- Muntatges d'instal·lacions elèctriques d'aigua i gas
- Muntatge i manteniment d'equips informàtics
- Obres d'interior i pintura
- Serralleria i construccions metàl·liques

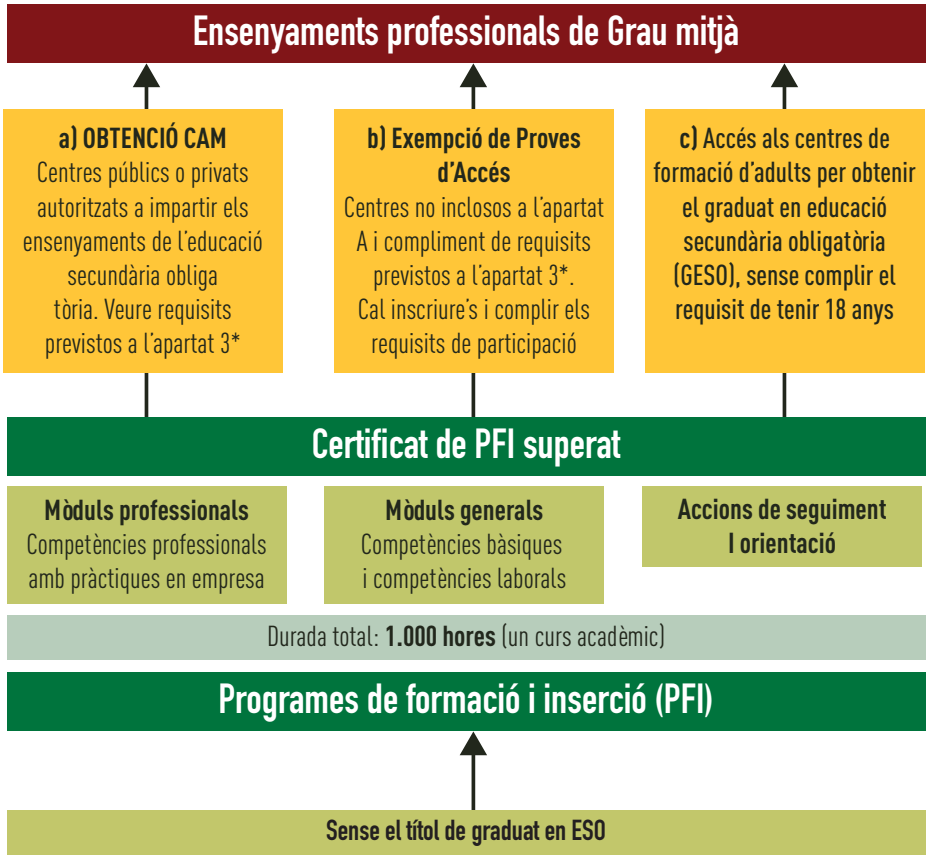

* RESOLUCIÓ EDU/2638/2020, de 26 d'octubre, relativa als efectes de la superació dels programes de formació i inserció.

Consorci d'Educació de Barcelona
Generalitat de Catalunya
Ajuntament de Barcelona

Institut Escola del Treball

Codi de centre 08013275
Comte d'Urgell, 187
(recinte Escola Industrial, edifici 11)
08036 Barcelona
Tel. 93 430 92 00
Fax 93 410 85 40
www.escoladeltreball.org
@EdTbarcelona
Edtbarcelona

2022_PFI_SCM